

COMO REGISTRAR SEU SOFTWARE

O registro junto ao Instituto Nacional da Propriedade Industrial (INPI) é a forma mais segura de garantir a propriedade e provar a autoria do seu programa de computador. Fique atento às etapas a seguir para fazer o seu pedido de registro.

1. FAÇA UMA PESQUISA DE ANTECEDÊNCIA



- É importante realizar uma pesquisa de antecedência em plataformas digitais específicas para verificar se não existe outro software com uma proposta parecida ou igual ao que se pretende registrar.

Plataformas para realizar a pesquisa:

1. Site INPI;
2. Play Store;
3. App Store;
4. Aptoide;
5. Outras bases de dados (sites de apps)

2. PREENCHA E ENVIE O FORMULÁRIO

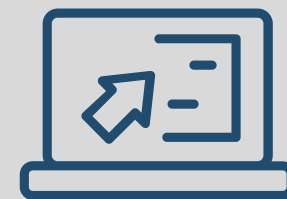

Para realizar o pedido de Registro de Programa de Computador através do NIT/Unilab, será necessário o preenchimento do **Formulário para Registro de Programa de Computador**, disponível em <https://nit.unilab.edu.br/documentos/>.



O formulário deve ser encaminhado para o NIT exclusivamente por e-mail: **nit@unilab.edu.br**.

ATENÇÃO!



Para realizar o registro de programa de computador é necessário transformar em **resumo digital hash** os trechos do programa de computador e de outros dados que considerar suficientes e relevantes para identificá-lo, **ficando a responsabilidade da guarda do objeto com o titular do direito.**

3. ACOMPANHE A SOLICITAÇÃO DO PEDIDO



- O NIT/Unilab irá analisar as informações enviadas e, caso todas as informações tenham sido preenchidas corretamente, irá fazer o pedido de Registro de Programa de Computador junto ao INPI.
- O número de pedido é gerado logo após a solicitação ao INPI. Com este número, é possível acompanhar a solicitação na revista do INPI, disponibilizada semanalmente no site oficial do instituto.

4. OBTENÇÃO DO CERTIFICADO DE REGISTRO

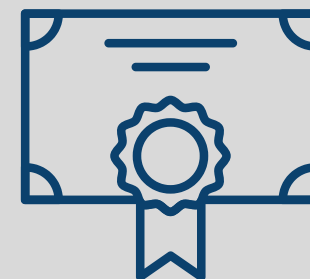

Quando o pedido é aprovado pelo INPI, o certificado é emitido e disponibilizado no site. O NIT enviará por email para os autores.

» O registro é rápido e totalmente eletrônico. Após o protocolamento do pedido junto ao INPI, o prazo para a expedição e disponibilização do certificado é de até 10 dias corridos da data do depósito.



Caso tenha alguma dúvida, entre em contato conosco:

Telefone: (085) 3332 6188

E-mail: nit@unilab.edu.br.

Ou acesse o **site**:

<https://nit.unilab.edu.br/>